

JORNAL DO TEMPLO



ORGÃO OFICIAL DA FRATERNIDADE ROSA-CRUZ DO BRASIL

ANO LXXII / Nº 860

Distribuição Gratuita

Novembro / 2023

Os 93 anos da Fraternidade Rosa-Cruz do Brasil

No domingo, 29 de outubro de 2023, foram comemoradas as “Datas Magnas” desta instituição ROSA-CRUZ Templária: a abertura de suas portas ao público em geral, que ocorreu em 27 de outubro de 1930; e o nascimento do Mestre-Fundador, o **Professor Júlio Guajará Rodrigues Ferreira**, que aconteceu a 29 de outubro de 1899, em Belém do Pará. O evento foi realizado às 10 da manhã, no **Templo de São João** (Matriz Nacional), localizado na Rua Afonso Pena, nº 75, Tijuca, Zona Norte do Rio de Janeiro, com a presença de Irmãos Filiados e convidados.

Um resumo da história desta Escola Iniciática...

Como muitas instituições espiritualistas, a **Fraternidade Rosa-Cruz do Brasil** é fruto das sementes plantadas no Século XIX, o “Século Áureo”, que foi marcado por um dos impulsos espirituais das



Prof. Júlio Guajará Rodrigues Ferreira

“entidades cósmicas orientadoras da humanidade”. No plano físico, de 1800 a 1900, ocorreram grandes invenções, profundas transformações político-sociais e

econômicas, que alteraram o cotidiano do planeta. O desenvolvimento do conhecimento levou a uma recuperação da necessidade de interiorização do homem, para uma vida em consonância com o SAGRADO. O discurso contemporâneo aproximou a ciência da espiritualidade, o ocidente do oriente, e o “novo” do “antigo”.

Neste cenário e com a missão de Mestres como **Eliphas Levi Zahed (1810-1875)**, **Prentice Mulford (1834-1891)** e **Swami Vivekananda (1863-1902)**, irmãos idealistas tiveram condições de implantar no

(Continua na página seguinte)

VENHA CONHECER UMA INSTITUIÇÃO ROSA-CRUZ!

Encontre as respostas para as perguntas:

O que somos? De onde viemos? Para onde vamos?

www.rosacruzdo brasil.org.br

continente sul-americano, mais precisamente no território brasileiro, as base de uma ordem ocultista e mentalista.

O “pioneiro desta Tradição” foi **Magnus Söndahl (1865-1921)** que, em 1890, instituiu a “Maçonaria Católica” (M.C.), que também era conhecida como

“Sociedade Iniciática dos Construtores do Templo da Razão e dos Homens Universais”.

Na virada do Século XX, o grande hierofante mudou o nome da M.C. para

“Universidade Ortológica”. Ortologia

é um dos termos criados

por este neologista islandês, naturalizado brasileiro em 1888, que significa “reta razão lógica”.

Em 1921, com a passagem do Grão-Mestre **Magnus Söndahl** para outros planos, o diplomata **Múcio**

Teixeira (1857-1926) ficou à frente destes buscadores das verdades arcanas. Ainda no Século XIX, o Barão Ergonte (nome iniciático de Múcio) foi um dos principais expoentes da fundação, na capital Porto Alegre, da organização maçônica “Grande Oriente do Rio Grande do Sul”. Este Grão-Mestre, também gênio da poesia metafísica, desencarnou em 1926.

O resumo da vida de um Grande Iniciado...

O Professor **Júlio Guajará Rodrigues Ferreira (1899-**

1944), nasceu em Belém, capital do Estado do Pará, em **29 de outubro e 1899**. De acordo com testemunhos dos Irmãos mais antigos, passou a adolescência na Europa e foi levado para a Índia, onde recebeu a SAGRADA INICIAÇÃO.



Em 1924, com apenas 24 anos, retornou ao Brasil e publicou o livro “Os Mistérios da Alma”. Esta primeira edição ocorreu em Manaus, capital amazonense.

Em 1926, já no Rio e Janeiro, este Príncipe ROSA-CRUZ passou a

ser o instrutor secreto da “Ordem Mística do Pensamento” (O.M.P.), que funcionava na Rua do Mercado, nº. 14, 2º andar, Praça XV, Centro da então capital federal.

Naquele período, como jornalista, redigiu e publicou diversos ensaios esotéricos. Também confeccionou

horóscopos e mapas astrais para jornais e revistas. Ainda no mesmo ano, passou a ser o redator-chefe da revista “A Mente”.

Em 1927, o **Professor Júlio Guajará Rodrigues Ferreira** criou o “**Instituto de Investigações ‘síquicas**”, também

conhecido como “**Instituto Teosófico Rosa-Cruz**”, em paralelo com a instituição que coordenava. No mesmo período, devido a demanda, publicou uma segunda edição do seu livro.



(Continua na página seguinte)

Em 1928, coincidindo com a primeira visita no Brasil do então delegado internacional da “Sociedade Teosófica”, **Curuppumullage Jinarajadasa (1875-1953)**, o Mestre se desligou da “O.M.P.” e mudou o nome do “**Instituto**” para “**Sociedade Teosófica Rosa-Cruz**” (**S.T.R.C.**). Trabalhou como professor no Colégio Dom Pedro II e realizou diversas palestras, em clubes e teatros. Publicou também artigos sobre assuntos espiritualistas nos jornais “A Gazeta de Notícias”, “Jornal do Comércio”, “Diário da Noite”, “Jornal do Brasil” e “O Jornal”.

Em março de 1930, o representante da “Alta Corte dos ROSA-CRUZES” dissolveu a “**S.T.R.C.**” e, na sequência, criou o “**Rito Coroado**”, com regras e cerimônias (rituais) voltadas para valorizar as virtudes dos neófitos. Procedimentos e posturas que auxiliam na evolução espiritual. Uma síntese dos ensinamentos das mais antigas Tradições.

Em **27 de outubro de 1930**, com a colaboração de Irmãos procedentes das escolas iniciáticas já citadas, abriu, ao público em geral, a **Fraternidade Rosa-Cruz do Brasil**. A nova congregação, criada para propiciar um “Casamento Alquímico” aos seus adeptos, teve como primeiro endereço a Rua do Riachuelo, nº 95, Centro do Rio de Janeiro.

A Matriz Nacional da recém-criada Ordem Iniciática, antes da sua atual sede própria, funcionou também na Rua São Carlos, nº 125, no bairro do Estácio; e na Rua Barão de Itapagipe, nº 68, no bairro do Rio Comprido, ambos endereços na Zona Norte do Rio de Janeiro.

Em 4 de junho de 1931, foi aberto na Rua Visconde de Uruguai, nº 297, Centro da cidade de Niterói, o



Magnus Söndhal

“**Capítulo de São Luiz**”. Em 1942, esta sede foi transferida para o município do outro lado da baía de Guanabara, funcionando num prédio alugado na Rua Comandante Coimbra, nº 35, Olaria. No ano seguinte, chegou ao seu atual endereço, num terreno próprio, localizado na Rua Angélica Mota, nº 166, também no bairro de Olaria, Zona Norte do Rio de Janeiro. Nas dependências desta unidade já

funcionaram o “**Colégio Júlio Guajará**” e o “**Departamento da Juventude Templária**”. Hoje, em suas instalações existem uma “**Clínica Social**” e o “**Espaço Cultural Leonardo Da Vinci**”.

A egrégora Rosacruziana Templária do Brasil conta ainda no plano físico com o “**Sítio Arco-Íris**”, localizado na Estrada de Bonsucesso, nº 1, na

(Continua na página seguinte)

“Montanha Sagrada” de Itatiaia, no Estado do Rio de Janeiro. O local recebe diretamente as irradiações da constelação do Cruzeiro do Sul e tem como objetivo realizar retiros espirituais.

Em 28 de janeiro de 1944, o **Professor Júlio Guajará Rodrigues Ferreira** passou para outros planos, deixando viúva e duas filhas. O Mestre-Instituidor foi sepultado no Cemitério São João Batista, no mausoléu nº 6.963, bairro de Botafogo, Zona Sul do Rio de Janeiro.

Em 10 de junho de 1951, com uma frequência de 212

Irmãos, foi inaugurado na Rua Afonso Pena, nº 75, no bairro da Tijuca, Zona Norte do Rio de Janeiro, o atual **Templo de São João**, local onde acontecem, em todos os domingos, às 10 horas da manhã, reuniões públicas. Esta instituição ROSA-CRUZ Templária, nos seus 93

anos, contou ainda com duas luzernas (“**Giordano Bruno**” e “**Sclemock**”), que funcionaram em vários endereços e, no momento, estão desativadas.

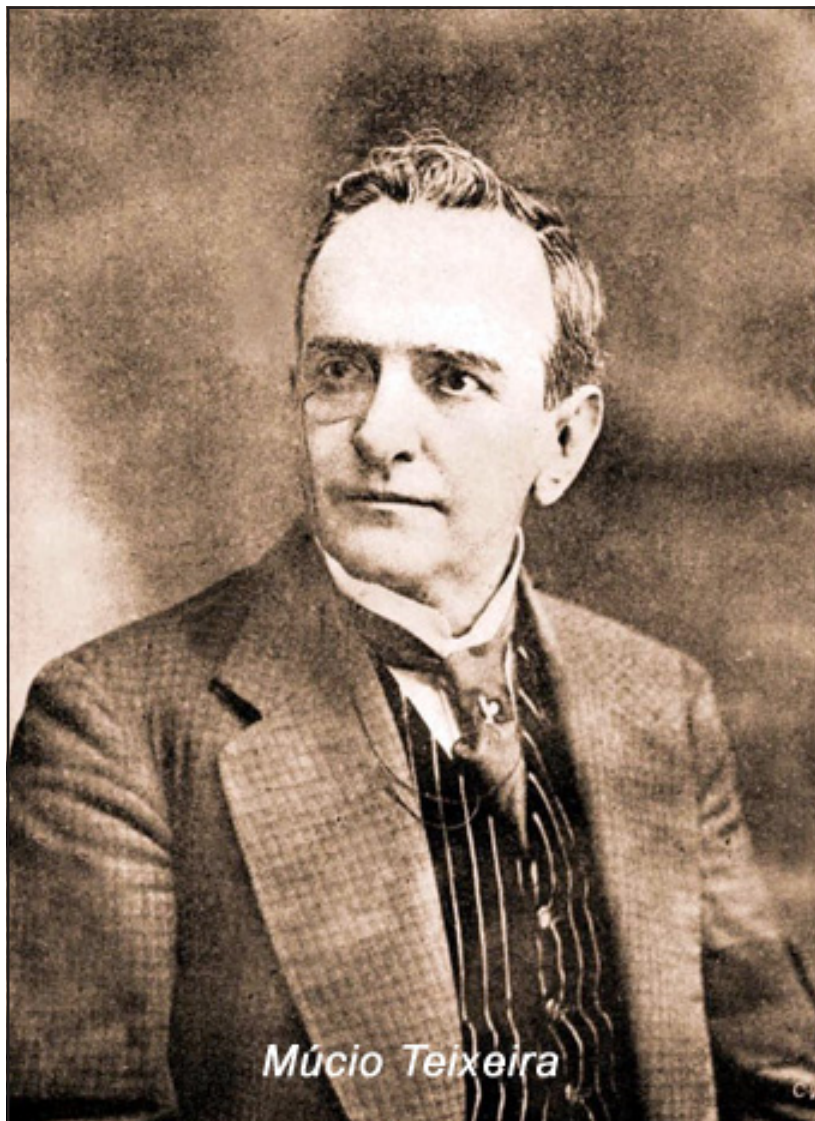

Portanto, no mês de outubro, no coração da Primavera, a **Fraternidade Rosa-Cruz do Brasil** comemora os seus “dois natais”.

Que a “Eterna Chama Imortal” se faça cada vez mais presente, iluminando os estudantes que buscam a elevação das suas consciências, numa importante contribuição com o principal objetivo desta Escola Iniciática: “**A Construção do**

Templo Espiritual da Humanidade!!!

Saúde, Paz e Prosperidade a todos!!!

Que as Rosas Floresçam em Vossas Cruzes!!!

A Redação

A Fraternidade Rosa-Cruz do Brasil é uma escola iniciática Rosacruziana Templária.

Editor: David Telles

Arte, Diagramação e Editoração: Otacilio C. França

Nossos endereços:

Templo de São João
Rua Afonso Pena, 75 - Tijuca
Rio de Janeiro, RJ - CEP: 20270-243
Tel.: (21) 3576-7625

Capítulo de São Luiz
Rua Angelica Mota, 166 - Olaria
Rio de Janeiro, RJ - CEP: 21021-490
Tel.: (21) 2564-7121

Sítio Arco-Íris

Estrada de Bonsucesso, nº 001
Município de Vargem Grande
Itatiaia, Rio de Janeiro
(Local para lazer e retiros espirituais)

Cultos Públicos:

A Fraternidade Rosa-Cruz do Brasil realiza reuniões abertas ao público em geral aos domingos. Os encontros acontecem às 10 da manhã, no Templo de São João (Matriz Nacional) Os interessados devem chegar com 15 minutos de antecedência.

Na WEB: www.rosacruzdo brasil.org.br (Também no Facebook) **Fale conosco:** contato@rosacruzdo brasil.org.br